

※専用カタログを用意しておりますので別途ご請求ください。



コンロ一体型で、さらに広々としたスペースを実現。お茶を飲んだり、簡単な食事はダイニングテーブルを使わずキッチンカウンターでも楽しめます。

ニューファミリーキッチン
コンパクトタイプ

セット合計価格
¥956,300 (税込 ¥1,004,115)

ワークトップ: ソリッドホワイト
ドアカラー: タイプSイエロー (SKY)
キッチン: 1850mm×1050mm
カウンター: 1800mm

※価格には施工費・水栓金具・カウンターチェアは含まれていません。

キッチン本体価格
1850mm ¥484,900 (税込 ¥509,145)
2000mm ¥501,200 (税込 ¥526,260)
2150mm ¥532,300 (税込 ¥558,915)

※価格にはレンジフード・水栓金具・カウンターチェアは含まれていません。



ライフスタイルに合わせて、自由に使用できるコンロフリー。リゾートマンションや2世帯住宅のセカンドキッチンとしてもおすすめです。

ニューファミリーキッチン
コンパクトタイプ

セット合計価格
¥812,750 (税込 ¥853,388)

ワークトップ: ソリッドホワイト
ドアカラー: タイプSブルー (SKB)
キッチン: 1850mm×1050mm
収納庫: 調理器カウンター600mm
リビング側収納庫600mm

※価格には施工費・水栓金具・カウンターチェア・コンロ・防熱板は含まれていません。

キッチン本体価格 (収納庫含む)
1850mm ¥626,650 (税込 ¥657,983)
2000mm ¥646,750 (税込 ¥679,088)

※価格にはレンジフード・水栓金具・カウンターチェア・コンロ・防熱板は含まれていません。



●シンク

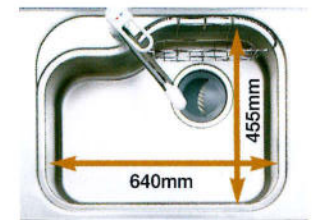

従来のシンクより30%もワイド

ジャンボKシンク
幅640mm・奥行455mmのジャンボシンク。コンパクトタイプのキッチンでは抜群の広さを誇るおしゃれなKシンク。

■キッチンサイズ
1650・1800・1950mm

●エンドパネル



側面がオープンの場合扉とカラーが揃います。

●イエロー
(KY 1800mm)

セット合計価格 ¥509,800 (税込 ¥535,290)

アンダーstockerタイプ/1800mm人工大理石トップ/シロッコファン
食器洗い乾燥機/シャワーヘッド付シングルレバー水栓/グリル付2口コンロ/エンドパネル
(施工費・調味料ボックス・テーブル・椅子は含まれていません。)



●ワークトップ

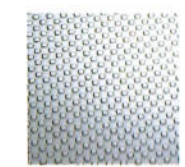

ステンレスワークトップ
(エンボス)

人工大理石
(GTN: ライトグレー)

居心地のよいキッチンづくりの主役。熱や汚れに強いステンレスと、インテリア性に優れた人工大理石をベストセレクト。

さまざまな調理家電

電気鍋、カセットコンロ、ウオーマーなど、卓上家電をまるごと収納できます。心配だった安全性もぐんと高まります。

かさばる保存食品

上から出し入れできるアンダーstockerは、重くてかさばる缶ビールや缶詰類など、保存食品のストックに最適です。

季節使いの調理器具

収納場所に困っていた土鍋やバスタ鍋、すきやき鍋など、季節やイベントなどの折りに使う調理器具の収納に便利です。

※専用カタログを用意しておりますので別途ご請求ください。



● グリーン (KG 1650mm)

セット合計価格 ¥305,000 (税込 ¥320,250)

アンダーストックタイプ：1650mm/ステンレストップ
2口ガスコンロ(グリルなし) / シングルレバー水栓/フードボックス
フード横吊戸棚不燃仕様

(施工費・キッチンパネル・サポート用品は含まれていません。)



● ピンク (KP 2100mm)

セット合計価格 ¥469,600 (税込 ¥493,080)

アンダーストックタイプ：1650mm/ステンレストップ/450mm収納庫/冷蔵庫
シングルレバー水栓/2口プロレートヒーター(上面操作) / プロペラファンフード
ミドル吊戸棚

(施工費・キッチンパネルは含まれていません。)



● グレー (KS 1650mm)

セット合計価格 ¥257,500 (税込 ¥270,375)

1650mm/ステンレストップ/ガス2口コンロ(上面操作) / フードボックス
ミドル吊戸棚/シングルレバー水栓

(施工費・キッチンパネルは含まれていません。)



● 木目 (KM 1800mm)

セット合計価格 ¥223,100 (税込 ¥234,255)

1800mmステンレストップ(ガスセットフリー) / シングルレバー水栓
フードボックス/防熱板

(施工費・キッチンパネル・ガステーブルは含まれていません。)

ドアカラー

明るくさわやかなパステルカラーと木目。

タイプS [鏡面メラミン]



グリーン (SKG)



ブルー (SKB)



イエロー (SKY)



ピンク (SKP)



ホワイト (SKW)



木目 (SKM)

[ハイクリーンコート化粧板]



イエロー (KY)



グリーン (KG)



ピンク (KP)



グレー (KS)



木目 (KM)

ワークトップ

熱や汚れに強いステンレスとインテリア性に優れた人工大理石をベストセレクト。



ソリッドホワイト (STW)
※ファミリータイプ用

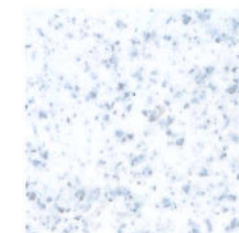

人工大理石 (GTN: ライトグレー)

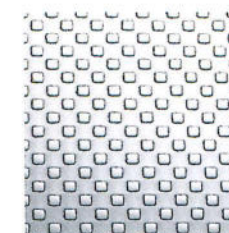

ステンレス (エンボス)



●コンロ/その他

ガス加熱機器



ガスコンロ2口(グリル付)
RBG-20K3C-BE 間口450mm
¥60,000 (税込 ¥63,000)



ガスコンロ2口(グリルなし)
RBT-20K3S-BE 間口450mm
¥52,000 (税込 ¥54,600)



ガスコンロ2口(上面操作)
RBD-421S 間口450mm
¥49,800 (税込 ¥52,290)



ガスコンロ1口(上面操作)
RBD-311 間口300mm
¥25,000 (税込 ¥26,250)



ガスコンロ3口(グリル付)
PKD-35E-L 間口600mmキッチンサイズ1800mm・1950mm
¥69,000 (税込 ¥72,450)



電気2口コンロ
SPH-222GS (グリル付) 間口450mm 単相200V
¥115,000 (税込 ¥120,750)
SPH-222NS (グリルなし) 間口450mm 単相200V
¥80,000 (税込 ¥84,000)



電気2口コンロ(上面操作)
SPH-232S 間口450mm 単相200V
¥52,000 (税込 ¥54,600)



電気1口コンロ(上面操作)
SPH-131S 間口300mm 単相100V
¥17,500 (税込 ¥18,375)

サポート用品



IHクッキングヒーター
EC-522IW (ダブルIHタイプ) 間口450mm 単相200V 2口IH
¥158,000 (税込 ¥165,900)
EC-522CW (コンビタイプ) 間口450mm 単相200V IH+ラジエント
¥135,000 (税込 ¥141,750)



IHクッキングヒーター
KZ-110A 間口300mm 単相100V
¥30,000 (税込 ¥31,500)



水切りプレート(Kシンク用)
MP-5
¥5,800 (税込 ¥6,090)



防熱板
FS500
¥10,000 (税込 ¥10,500)

水栓



抽斗トレイ
SOS-TA30 (300用) 215×428×65
¥2,250 (税込 ¥2,363)
SOS-TA45 (450用) 365×428×65
¥2,250 (税込 ¥2,363)



シングルレバー水栓(上吐水)
BG-237H
¥16,000 (税込 ¥16,800)



食器洗い乾燥機
DW-S31B(K)ブラック
¥108,000 (税込 ¥113,400)
別売部品
Y管排水ホース DWP-S1H ¥1,500 (税込 ¥1,575)
グリル DWP-S3 ¥5,000 (税込 ¥5,250)
排水分岐管 DWP-S7 ¥2,000 (税込 ¥2,100)
※価格(¥108,000 (税込 ¥113,400))には別売部品は含まれていません。



冷蔵庫
JR-5K (W)
¥34,000 (税込 ¥35,700)
消費電力61/61W(50/60Hz)
幅473×奥行483×高さ480mm
有効内容量 47ℓ
※冷蔵庫の扉は右開きのみです。

| | 2100mm | 1950mm | 1800mm | 1650mm | 1500mm | 1200mm |
|-------------------|------------------------|------------------------|------------------------|------------------------|------------------------|------------------------|
| ガス3口コンロ グリル付 | ¥284,100 (税込 ¥298,305) | ¥229,100 (税込 ¥240,555) | ¥272,200 (税込 ¥285,810) | ¥220,500 (税込 ¥231,525) | ¥265,400 (税込 ¥278,670) | ¥213,800 (税込 ¥224,490) |
| ガス2口コンロ グリル付 | --- | --- | ¥264,400 (税込 ¥277,620) | ¥206,100 (税込 ¥216,405) | ¥254,200 (税込 ¥266,910) | ¥199,200 (税込 ¥209,160) |
| ガス2口コンロ グリルなし | --- | --- | ¥256,400 (税込 ¥269,220) | ¥198,100 (税込 ¥208,005) | ¥246,200 (税込 ¥256,510) | ¥191,200 (税込 ¥200,760) |
| 電気2口コンロ グリル付 | --- | --- | ¥319,400 (税込 ¥335,370) | ¥261,100 (税込 ¥274,155) | ¥309,200 (税込 ¥324,660) | ¥254,200 (税込 ¥266,910) |
| 電気2口コンロ グリルなし | --- | --- | ¥284,400 (税込 ¥298,620) | ¥226,100 (税込 ¥237,405) | ¥274,200 (税込 ¥287,910) | ¥219,200 (税込 ¥230,160) |
| ガス2口コンロ 上面操作 | --- | --- | ¥255,300 (税込 ¥268,085) | ¥194,800 (税込 ¥204,540) | ¥245,100 (税込 ¥257,355) | ¥187,900 (税込 ¥197,295) |
| 電気2口コンロ 上面操作 | --- | --- | ¥257,500 (税込 ¥270,375) | ¥197,000 (税込 ¥206,850) | ¥247,300 (税込 ¥259,665) | ¥190,100 (税込 ¥199,605) |
| IHヒーター (1口) | --- | --- | --- | --- | --- | --- |
| 人工大理石 ワークトップ差額 | ¥44,000 (+税込 ¥46,200) | ¥42,000 (+税込 ¥44,100) | ¥40,000 (+税込 ¥42,000) | ¥38,000 (+税込 ¥39,900) | ¥36,000 (+税込 ¥37,800) | ¥32,000 (+税込 ¥33,600) |

| | 2100mm | 1950mm | 1800mm |
|------------------|------------------------|------------------------|------------------------|
| ガス2口コンロ グリル付 | ¥399,600 (税込 ¥419,580) | ¥344,600 (税込 ¥361,830) | ¥379,900 (税込 ¥398,895) |
| ガス2口コンロ グリルなし | --- | --- | ¥371,900 (税込 ¥390,495) |
| 電気2口コンロ グリル付 | --- | --- | ¥434,900 (税込 ¥456,645) |
| 電気2口コンロ グリルなし | --- | --- | ¥399,900 (税込 ¥419,895) |

品番構成
CKP-195KSLA

コンパクトキッチン
扉カラー
KP:ピンク
KG:グリーン
KM:ブルー
KY:イエロー
KM:木目

サイズ
(間口寸法)
210:2100mm
195:1950mm
180:1800mm
165:1650mm
150:1500mm
120:1200mm

シンク・仕様
K:シンクスタンダード
M:シンクスタンダード
KV:シンク洗浄付
KVR:シンク洗浄・冷蔵庫付
KU:シンクアンダー・スター付
MU:シンクアンダー・スター付
KVU:シンク洗浄・アンダー・スター付
KRU:シンク洗浄・アンダー・スター付
KRD:シンク洗浄・冷蔵庫・アンダー・スター付
KUD:シンクコンロアンダー・スター付

天板・シンク位置
SL:ステンレス左水栓
SR:ステンレス右水栓
ML:人工大理石左水栓
MR:人工大理石右水栓

換気機器
A:RBG-20K3C-BE (2口ガスグリル用)
B:RBG-20K3S-BE (2口ガスグリル用)
C:RBD-311 (1口ガス上面操作)
D:RBD-421S (2口ガス上面操作)
E:SPH-222NS (2口電気グリル用)
F:SPH-222GS (2口電気グリル用)
G:SPH-232S (2口電気上面操作)
H:SPH-131S (1口電気上面操作)
I:PKD-35E-L (3口ガス上面操作)
J:PKD-35E-L (3口ガス上面操作)
K:EC-522CW (ダブルIH)
L:EC-522CW (IH+ラジエント)

| | 2100mm | 1950mm | 1800mm | 1650mm | 1500mm | 1200mm |
|-----------------|--------|-------------------------|-------------------------|------------------------|------------------------|------------------------|
| ガス2口コンロ 上面操作 | --- | --- | ¥275,000 (税込 ¥288,750) | ¥231,000 (税込 ¥242,550) | ¥264,800 (税込 ¥278,040) | ¥224,300 (税込 ¥235,515) |
| 電気2口コンロ 上面操作 | --- | --- | ¥277,200 (税込 ¥291,060) | ¥233,200 (税込 ¥244,860) | ¥267,000 (税込 ¥280,350) | ¥226,300 (税込 ¥237,815) |
| IHヒーター (1口) | --- | --- | --- | --- | --- | --- |
| 食器洗浄機 組み込み差額 | --- | + | + | + | + | + |
| | --- | ¥115,500 (+税込 ¥121,275) | ¥115,400 (+税込 ¥121,170) | --- | --- | --- |

| | 2100mm | 1950mm | 1800mm | 1650mm |
|-----------------|--------|--------|------------------------|------------------------|
| ガス2口コンロ 上面操作 | --- | --- | ¥208,600 (税込 ¥219,030) | ¥151,400 (税込 ¥158,970) |
| 電気2口コンロ 上面操作 | --- | --- | ¥198,600 (税込 ¥208,530) | ¥144,700 (税込 ¥151,935) |
| IHヒーター (1口) | --- | --- | --- | --- |
| 食器洗浄機 組み込み差額 | --- | + | + | + |
| | --- | --- | ¥192,000 (税込 ¥201,600) | ¥138,200 (税込 ¥145,110) |

※コンロフリータイプはステンレスワークトップのみです。

※イラストはすべてアンダー・スター仕様です。(1200mm冷蔵庫付を除く)

●吊戸棚／カウンター／収納

| 吊戸棚 | | | | | | |
|-------------------------|----------------------|----------------------|----------------------|----------------------|----------------------|----------------------|
| | | | 不備仕様 | 不備仕様 | 不備仕様 | 不備仕様 |
| 品番 ■■■T-90T | ■■■T-75T | ■■■T-60T1-R(L) | ■■■T-60T1R(L)・JL(R) | ■■■T-45T-R(L) | ■■■T-45TR(L)・JL(R) | ■■■T-30T-R(L) |
| サイズ 900×360×500 | 750×360×500 | 600×360×500 | 450×360×500 | 450×360×500 | 300×360×500 | 300×360×500 |
| 価格 ¥30,400 (税込 ¥31,920) | ¥27,400 (税込 ¥28,770) | ¥21,600 (税込 ¥22,680) | ¥26,200 (税込 ¥27,510) | ¥18,000 (税込 ¥18,900) | ¥23,000 (税込 ¥24,150) | ¥16,000 (税込 ¥16,800) |
| セミロング吊戸棚 | | | | | | |
| | | | 不備仕様 | 不備仕様 | 不備仕様 | 不備仕様 |
| 品番 ■■■T-90TM | ■■■T-75TM | ■■■T-60TM1-R(L) | ■■■T-60TM1R(L)・JL(R) | ■■■T-45TM-R(L) | ■■■T-45TMR(L)・JL(R) | ■■■T-30TM-R(L) |
| サイズ 900×360×700 | 750×360×700 | 600×360×700 | 450×360×700 | 450×360×700 | 300×360×700 | 300×360×700 |
| 価格 ¥35,000 (税込 ¥36,750) | ¥31,700 (税込 ¥33,285) | ¥25,800 (税込 ¥27,090) | ¥32,800 (税込 ¥34,440) | ¥20,600 (税込 ¥21,630) | ¥26,600 (税込 ¥27,930) | ¥18,400 (税込 ¥19,320) |
| ロング吊戸棚 | | | | | | |
| | | | | | | |
| 品番 ■■■T-90TL | ■■■T-75TL | ■■■T-60TL | ■■■T-45TL-R(L) | ■■■T-30TL-R(L) | ■■■T-90TLM | ■■■T-75TLM |
| サイズ 900×360×900 | 750×360×900 | 600×360×900 | 450×360×900 | 300×360×900 | 900×360×900 | 750×360×900 |
| 価格 ¥43,400 (税込 ¥45,570) | ¥39,000 (税込 ¥40,950) | ¥35,600 (税込 ¥37,380) | ¥26,800 (税込 ¥28,140) | ¥23,100 (税込 ¥24,255) | ¥61,200 (税込 ¥64,260) | ¥56,000 (税込 ¥58,800) |
| ロングガラス吊戸棚 | | | 蛍光灯付吊戸棚 | | ダウンウォール用吊戸棚 | |
| | | | | | | |
| 品番 ■■■T-90TLG | ■■■T-60TLG | ■■■T-45TLG | ■■■T-30TLG | ■■■T-90TMF | ■■■T-90TMD | |
| サイズ 900×360×900 | 600×360×900 | 450×360×900 | 300×360×900 | 900×360×700 | 900×360×700 | |
| 価格 ¥70,000 (税込 ¥73,500) | ¥55,300 (税込 ¥58,065) | ¥40,000 (税込 ¥42,000) | ¥33,100 (税込 ¥34,755) | ¥52,800 (税込 ¥55,440) | ¥37,300 (税込 ¥39,165) | |

カウンタータイプ

900mm

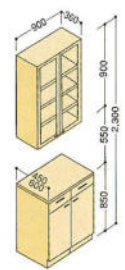

奥行450mm
¥157,000 (税込 ¥164,850)
奥行600mm
¥158,200 (税込 ¥166,110)

1200mm

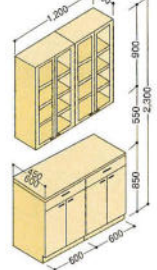

奥行450mm
¥227,200 (税込 ¥238,580)
奥行600mm
¥228,600 (税込 ¥240,030)

カウンター+収納タイプ

1350mm

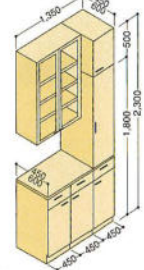

奥行450mm
¥258,000 (税込 ¥270,900)
奥行600mm
¥312,100 (税込 ¥327,705)

1500mm

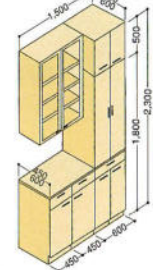

奥行450mm
¥285,800 (税込 ¥300,090)
奥行600mm
¥300,000 (税込 ¥315,000)

収納タイプ

450mm

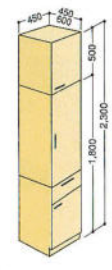

奥行450mm
¥101,000 (税込 ¥106,050)
奥行600mm
¥153,900 (税込 ¥161,595)

450mm

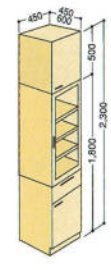

奥行450mm
¥112,000 (税込 ¥117,600)
奥行600mm
¥113,300 (税込 ¥118,965)

1500mm

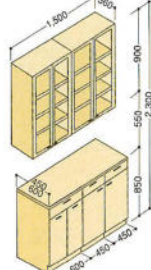

奥行450mm
¥269,600 (税込 ¥283,080)
奥行600mm
¥271,000 (税込 ¥284,550)

1800mm

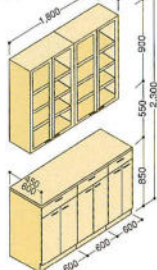

奥行450mm
¥310,400 (税込 ¥325,920)
奥行600mm
¥312,000 (税込 ¥327,600)

1650mm

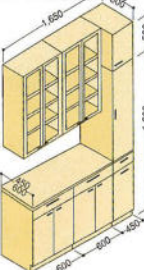

奥行450mm
¥328,200 (税込 ¥344,610)
奥行600mm
¥382,500 (税込 ¥401,625)

1800mm

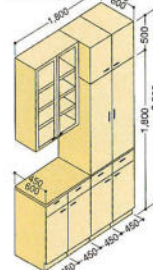

奥行450mm
¥359,000 (税込 ¥376,950)
奥行600mm
¥466,000 (税込 ¥489,300)

600mm

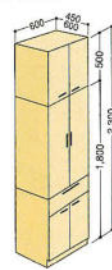

奥行450mm
¥128,800 (税込 ¥135,240)
奥行600mm
¥141,900 (税込 ¥148,995)

600mm

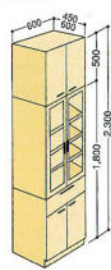

奥行450mm
¥143,200 (税込 ¥150,360)
奥行600mm
¥156,900 (税込 ¥164,745)

2100mm

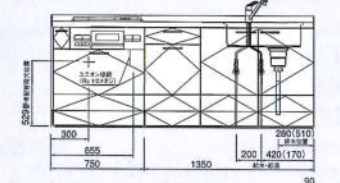
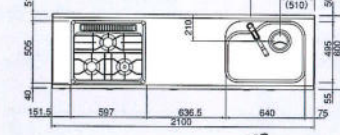

※()内寸法はL仕様を示す。

1950mm

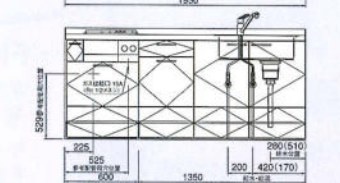
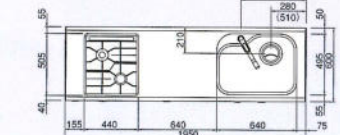

※()内寸法はL仕様を示す。

1800mm

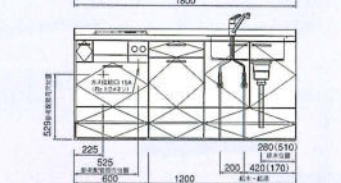
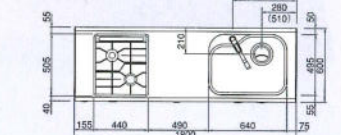

※()内寸法はL仕様を示す。

1650mm

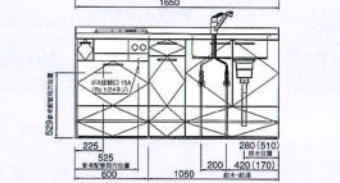
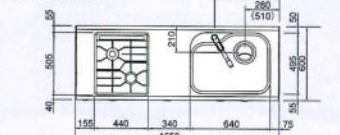

※()内寸法はL仕様を示す。

1500mm

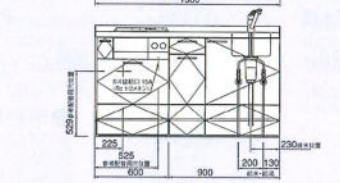
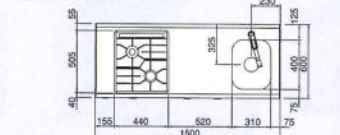

※()内寸法はL仕様を示す。

1200mm

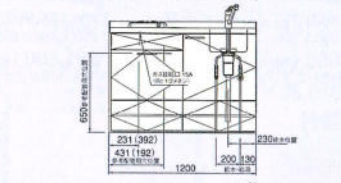
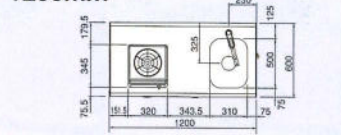

※()内寸法はL仕様を示す。

コンロフリータイプ

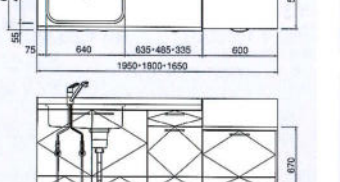
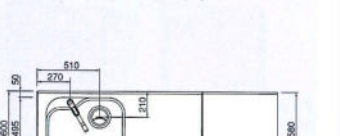

※()内寸法はR仕様を示す。

食器洗浄機組み込みの場合

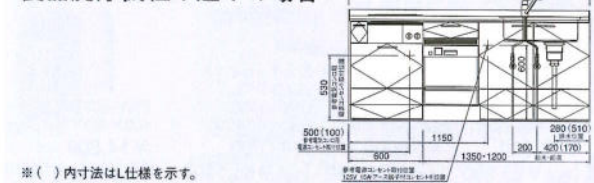

※()内寸法はL仕様を示す。

冷蔵庫組み込みの場合

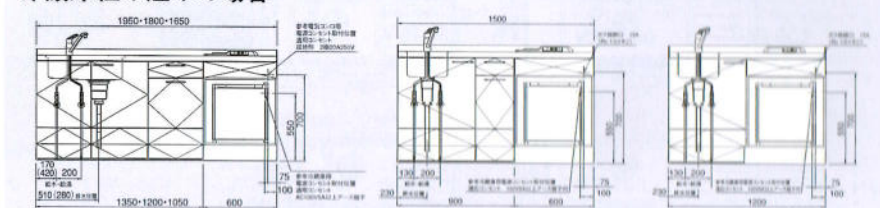

※()内寸法はR仕様を示す。 ※1200mmのアンダーストックタイプはありません。

●木製キッチン



FKY イエロー



FKY イエロー
セット合計価格
¥315,500 (税込 ¥331,275)

- キッチン：2550mm
流し台：FKY-165JR/ガスキャビネット/調理台：FKY-30BL
吊戸棚：FKY-120T/45TR/レンジフード：SKV90L(BK)
※施工費及び水栓金具は含まれていません。
- 木製キャビネット・2段引出し
 - ワンタッチスライド蝶番
 - SUS304(18-8ステンレストップ)
 - 底板メラミン樹脂化粧板
 - 扉ハイクリーンコート化粧板

●FKY イエロー 在庫限り

●流し台



●調理台



●ガス台



●吊戸棚

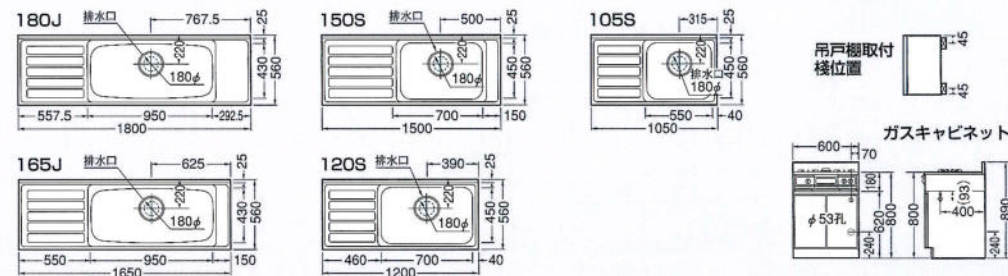

FKW ホワイト 在庫限り

●流し台



●調理台



●ガス台



●吊戸棚

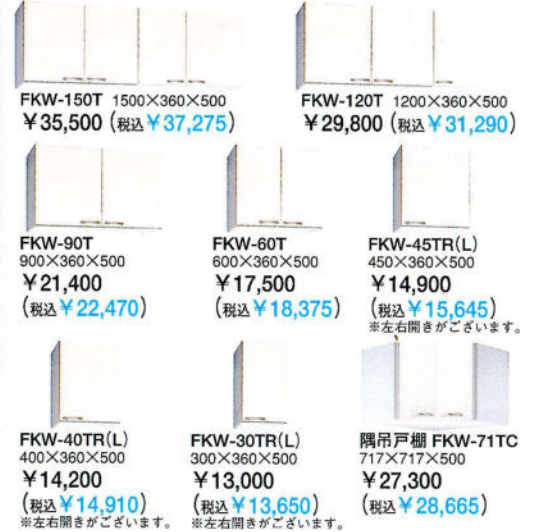

●FKM 木目 在庫限り

●流し台



●調理台



●ガス台



●吊戸棚

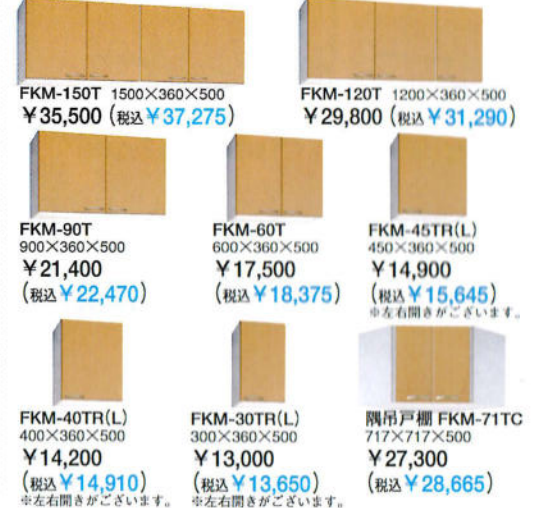

●木製キッチン



LKW ホワイト

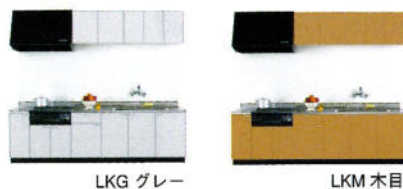

LKWホワイト

セット合計価格
¥207,400 (税込 ¥217,770)

キッチン：2600mm
流し台：LKW-1701SR/ガス台 LKW-601G
調理台 LKW-301BR/吊戸棚 LKW-110T・60T
レンジフード SKV90L (BK)
※施工費及びガステーブル、水栓金具は含まれていません。

- 木製キャビネット・1段引出し
- ワンタッチスライド扉番
- SUS304 (18-8ステンレストップ)
- 扉：コート紙化粧板

LKW ホワイト

●流し台

| | | | | | |
|---|---|---|---|---|---|
| | | | | | |
| LKW-1701SR(L) 1700×550×800 ¥62,100 (税込 ¥65,205) ※左右水槽がございます。 | LKW-1501SR(L) 1500×550×800 ¥59,900 (税込 ¥62,895) ※左右水槽がございます。 | LKW-1201SR(L) 1200×550×800 ¥46,500 (税込 ¥48,825) ※左右水槽がございます。 | LKW-1101SR(L) 1100×550×800 ¥44,900 (税込 ¥47,145) ※左右水槽がございます。 | LKW-1001SR(L) 1000×550×800 ¥42,600 (税込 ¥44,730) ※左右水槽がございます。 | LKW-701S 700×550×800 ¥37,500 (税込 ¥39,375) ※左右水槽ございません。 |

●調理台

| | | | |
|---|---|---|--|
| | | | |
| LKW-601B 600×550×800 ¥27,300 (税込 ¥28,665) ※左右開きがございます。 | LKW-401BR(L) 400×550×800 ¥22,500 (税込 ¥23,625) ※左右開きがございます。 | LKW-301BR(L) 300×550×800 ¥21,400 (税込 ¥22,470) ※左右開きがございます。 米ピツ RM-140 ¥11,500 (税込 ¥12,075) ※オプション・容量13kg | 偶調理台 LKW-711C 712×712×800 ¥39,600 (税込 ¥41,580) |

●吊戸棚

| | | |
|---|---|---|
| | | |
| LKW-150T 1500×360×500 ¥33,400 (税込 ¥35,070) | LKW-120T 1200×360×500 ¥22,500 (税込 ¥23,625) | LKW-110T 1100×360×500 ¥21,800 (税込 ¥22,890) |

| | | | |
|---|---|---|---|
| | | | |
| LKW-105T 1050×360×500 ¥21,000 (税込 ¥22,050) | LKW-90T 900×360×500 ¥19,000 (税込 ¥19,950) | LKW-70T 700×360×500 ¥16,100 (税込 ¥16,905) | LKW-60T 600×360×500 ¥14,200 (税込 ¥14,910) |

| | | |
|---|---|--|
| | | |
| LKW-40TR(L) 400×360×500 ¥12,800 (税込 ¥13,440) ※左右開きがございます。 | LKW-30TR(L) 300×360×500 ¥11,200 (税込 ¥11,760) ※左右開きがございます。 | 偶吊戸棚 LKW-71TC 712×712×500 ¥22,500 (税込 ¥23,625) |

●ガス台

| | | | |
|--|--|--|--|
| | | | |
| LKW-1001G 1000×545×620 ¥26,800 (税込 ¥28,140) | LKW-701G 700×545×620 ¥20,900 (税込 ¥21,945) | LKW-651G 650×545×620 ¥19,900 (税込 ¥20,895) | LKW-601G 600×545×620 ¥18,600 (税込 ¥19,530) |

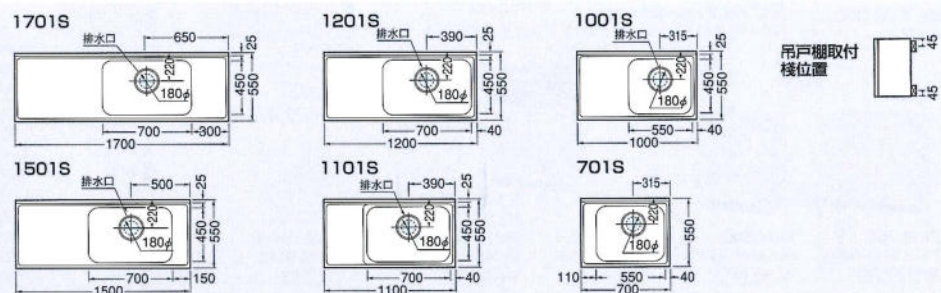

LKG グレー

●流し台

| | | | | | |
|---|---|---|---|---|---|
| | | | | | |
| LKG-1701SR(L) 1700×550×800 ¥62,100 (税込 ¥65,205) ※左右水槽がございます。 | LKG-1501SR(L) 1500×550×800 ¥59,900 (税込 ¥62,895) ※左右水槽がございます。 | LKG-1201SR(L) 1200×550×800 ¥46,500 (税込 ¥48,825) ※左右水槽がございます。 | LKG-1101SR(L) 1100×550×800 ¥44,900 (税込 ¥47,145) ※左右水槽がございます。 | LKG-1001SR(L) 1000×550×800 ¥42,600 (税込 ¥44,730) ※左右水槽がございます。 | LKG-701S 700×550×800 ¥37,500 (税込 ¥39,375) ※左右水槽ございません。 |

●調理台

| | | | |
|---|---|---|--|
| | | | |
| LKG-601B 600×550×800 ¥27,300 (税込 ¥28,665) ※左右開きがございます。 | LKG-401BR(L) 400×550×800 ¥22,500 (税込 ¥23,625) ※左右開きがございます。 | LKG-301BR(L) 300×550×800 ¥21,400 (税込 ¥22,470) ※左右開きがございます。 米ピツ RM-140 ¥11,500 (税込 ¥12,075) ※オプション・容量13kg | 偶調理台 LKG-711C 712×712×800 ¥39,600 (税込 ¥41,580) |

●吊戸棚

| | | |
|---|---|---|
| | | |
| LKG-150T 1500×360×500 ¥33,400 (税込 ¥35,070) | LKG-120T 1200×360×500 ¥22,500 (税込 ¥23,625) | LKG-110T 1100×360×500 ¥21,800 (税込 ¥22,890) |

| | | | |
|---|---|---|---|
| | | | |
| LKG-105T 1050×360×500 ¥21,000 (税込 ¥22,050) | LKG-90T 900×360×500 ¥19,000 (税込 ¥19,950) | LKG-70T 700×360×500 ¥16,100 (税込 ¥16,905) | LKG-60T 600×360×500 ¥14,200 (税込 ¥14,910) |

●ガス台

| | | | |
|--|--|--|--|
| | | | |
| LKG-1001G 1000×545×620 ¥26,800 (税込 ¥28,140) | LKG-701G 700×545×620 ¥20,900 (税込 ¥21,945) | LKG-651G 650×545×620 ¥19,900 (税込 ¥20,895) | LKG-601G 600×545×620 ¥18,600 (税込 ¥19,530) |

| | | |
|---|---|--|
| | | |
| LKG-40TR(L) 400×360×500 ¥12,800 (税込 ¥13,440) ※左右開きがございます。 | LKG-30TR(L) 300×360×500 ¥11,200 (税込 ¥11,760) ※左右開きがございます。 | 偶吊戸棚 LKG-71TC 712×712×500 ¥22,500 (税込 ¥23,625) |

LKM 木目

●流し台

| | | | | | |
|---|---|---|---|---|---|
| | | | | | |
| LKM-1701SR(L) 1700×550×800 ¥62,100 (税込 ¥65,205) ※左右水槽がございます。 | LKM-1501SR(L) 1500×550×800 ¥59,900 (税込 ¥62,895) ※左右水槽がございます。 | LKM-1201SR(L) 1200×550×800 ¥46,500 (税込 ¥48,825) ※左右水槽がございます。 | LKM-1101SR(L) 1100×550×800 ¥44,900 (税込 ¥47,145) ※左右水槽がございます。 | LKM-1001SR(L) 1000×550×800 ¥42,600 (税込 ¥44,730) ※左右水槽がございます。 | LKM-701S 700×550×800 ¥37,500 (税込 ¥39,375) ※左右水槽ございません。 |

●調理台

| | | | |
|---|---|---|--|
| | | | |
| LKM-601B 600×550×800 ¥27,300 (税込 ¥28,665) ※左右開きがございます。 | LKM-401BR(L) 400×550×800 ¥22,500 (税込 ¥23,625) ※左右開きがございます。 | LKM-301BR(L) 300×550×800 ¥21,400 (税込 ¥22,470) ※左右開きがございます。 米ピツ RM-140 ¥11,500 (税込 ¥12,075) ※オプション・容量13kg | 偶調理台 LKM-711C 712×712×800 ¥39,600 (税込 ¥41,580) |

●吊戸棚

| | | |
|---|---|---|
| | | |
| LKM-150T 1500×360×500 ¥33,400 (税込 ¥35,070) | LKM-120T 1200×360×500 ¥22,500 (税込 ¥23,625) | LKM-110T 1100×360×500 ¥21,800 (税込 ¥22,890) |

| | | | |
|---|---|---|---|
| | | | |
| LKM-105T 1050×360×500 ¥21,000 (税込 ¥22,050) | LKM-90T 900×360×500 ¥19,000 (税込 ¥19,950) | LKM-70T 700×360×500 ¥16,100 (税込 ¥16,905) | LKM-60T 600×360×500 ¥14,200 (税込 ¥14,910) |

●ガス台

| | | | |
|--|--|--|--|
| | | | |
| LKM-1001G 1000×545×620 ¥26,800 (税込 ¥28,140) | LKM-701G 700×545×620 ¥20,900 (税込 ¥21,945) | LKM-651G 650×545×620 ¥19,900 (税込 ¥20,895) | LKM-601G 600×545×620 ¥18,600 (税込 ¥19,530) |

| | | |
|---|---|--|
| | | |
| LKM-40TR(L) 400×360×500 ¥12,800 (税込 ¥13,440) ※左右開きがございます。 | LKM-30TR(L) 300×360×500 ¥11,200 (税込 ¥11,760) ※左右開きがございます。 | 偶吊戸棚 LKM-71TC 712×712×500 ¥22,500 (税込 ¥23,625) |

●ハーフキッチン/ミニキッチン/ガステーブル/ガスオーブン/レンジフード

ハーフミニキッチン



流し台
HMW-801SR(L)
800×460×800
¥37,500
(税込 ¥39,375)
左右水槽がございます。



ガス台
HMW-601G
600×460×820
¥17,700
(税込 ¥18,585)



サイドステンレス
カバー
435×200
¥1,300
(税込 ¥1,365)

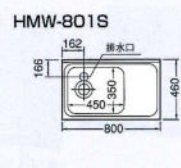

ミニキッチン (1200タイプ)



MKT-120BGL



MKT-120A1JL

1200タイプ

W1200×D500×H1900mm

- MKT-120B1J/φ (電気ヒーター)
¥185,000 (税込 ¥194,250)
- MKT-120A1J/φ (電気ヒーター冷蔵庫付)
¥214,000 (税込 ¥224,700)
- MKT-120BG/φ (ガスコンロ)
¥203,000 (税込 ¥213,150)
- MKT-120AG/φ (ガスコンロ 冷蔵庫付)
¥232,000 (税込 ¥243,600)

※左右水槽がございます。上記価格には換気扇は含まれていません。

ミニキッチン (900タイプ)



MKT-90A1JL



MKT-90BGL

900タイプ

W900×D500×H1900mm

- MKT-90B1J/φ (電気ヒーター)
¥170,000 (税込 ¥178,500)
- MKT-90A1J/φ (電気ヒーター 冷蔵庫付)
¥199,000 (税込 ¥208,950)
- MKT-90BG/φ (ガスコンロ)
¥190,000 (税込 ¥199,500)
- MKT-90AG/φ (ガスコンロ 冷蔵庫付)
¥219,000 (税込 ¥229,950)

※左右水槽がございます。上記価格には換気扇・棚カゴは含まれていません。



冷蔵庫
JR-5K(W)
¥34,000 (税込 ¥35,700)
消費電力61/61W(50/60Hz)
幅473×奥行483×高さ480mm
有効内容量 47ℓ
※冷蔵庫の扉は右開きのみです。



ガスコンロ
炎が消えても安心の立ち消え
安全装置付き。



シンク・水栓
小型ゴミ収納器付ステンレス
製シンクと2ハンドル混合栓。



電気ヒーター
(上面操作タイプ)
熱効率が高く経済的で安全な
プレートヒーター。

OPTION オプション



換気扇
EK-15LDM-R
¥16,800 (税込 ¥17,640)
ダクト排気径φ100mm

MKT-120BGL MKT-90BGL

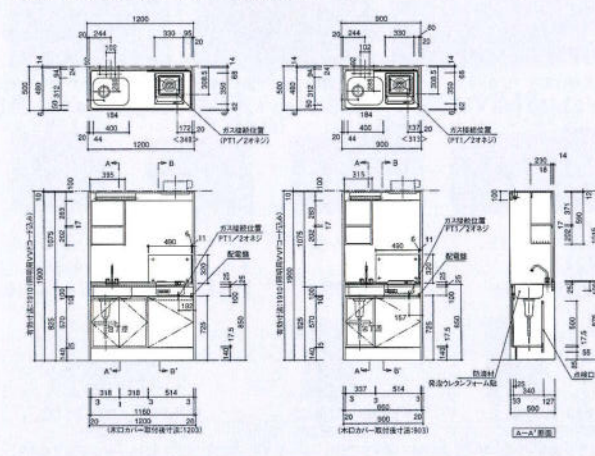

MKT-120A1JL MKT-90A1JL

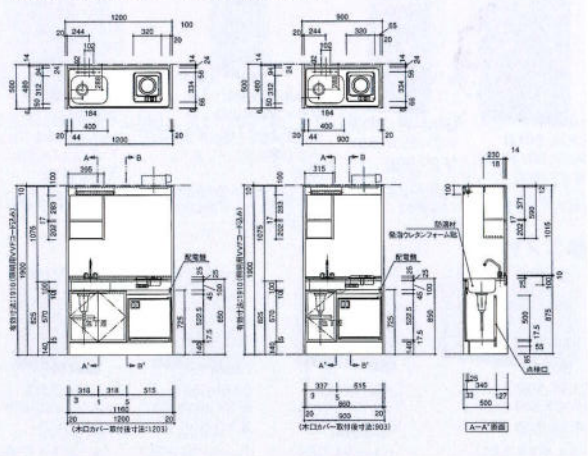

ガステーブル

※大火力バーナーの右・左によってR・Lがございます。



ガステーブル ※チタンメタリック

596×409×180
ハオN600MG(T)SL-L/R シルバー
ハオN600MG(T)TM-L/R チタンメタリック
¥69,800 (税込 ¥73,290)

- お手入れ簡単ガラストップ
- 熱効率が高い内炎バーナー



ガステーブル ※シルバー

596×420×180
ハオM600VFT(SD)-L/R シルバー
ハオM600VFT(BK)-L/R ブラック
¥46,800 (税込 ¥49,140)

- きれいに美味しく焼ける直火式水無し両面焼グリル



ガステーブル

ハオ600F-L/R 596×420×180
¥36,800 (税込 ¥38,640)
●エコバーナー搭載のスタンダードタイプ



ガステーブル

ハオ600-2F-L/R 596×420×180
¥24,800 (税込 ¥26,040)
●2口タイプ(フッ素トップ)

ガスオーブン



ガス高速コンビネーションレンジ

RMC-703ES 600×550×620
¥180,000 (税込 ¥189,000)

- 電子レンジ機能付
- 連続放電点火
- フェザータッチ式
- デジタル表示
- ターンテーブル式
- 触媒ホーロー仕上
- タイマー

ガスオーブン

RSU-480CS(R/L) 600×450×180
¥55,000 (税込 ¥57,750)

- 天ぷら油加熱防止機能
- グリル点火確認ランプ
- NEW3Sグリル
- セラミックコートのバーナーキャップ
- 電池交換サイン付で前面交換
- ユニットタイプガステーブル
- 省エネエコバーナー搭載

※RMC-703ESとの組合せにご使用ください。
※大火力バーナーの右・左によってR・Lがございます。

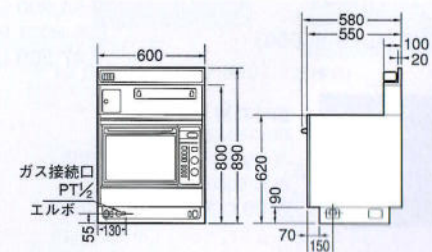

レンジフード キッチンフード型換気扇組込みタイプ



レンジフード

SKV-90L(I)(BK) 間口900×奥行590×高さ600mm
¥69,300 (税込 ¥72,765)
SKV-75L(I)(BK) 間口750×奥行590×高さ600mm
¥49,000 (税込 ¥51,450)
SKV-60L(I)(BK) 間口600×奥行590×高さ600mm
¥42,300 (税込 ¥44,415)

- フッ素コートフィルター
- 風圧ロック機構
- 白熱電球40W付

●カラー



●その他

別売部品

●流し台別売部品



バックガード

| | 木製品 CW・CB | HS | 価格(円) |
|-------|--------------|---------|--------------------|
| 100G用 | BG-100 | BG-100F | ¥5,750 (税込 ¥6,038) |
| 90G用 | BG-90 | BG-90F | ¥5,200 (税込 ¥5,460) |
| 70G用 | BG-70 | BG-70F | ¥4,150 (税込 ¥4,358) |
| 65G用 | BG-65 | | ¥4,150 (税込 ¥4,358) |
| 60G用 | BG-60 | BG-60F | ¥3,800 (税込 ¥3,990) |



水切りプレート MP-1
¥3,800 (税込 ¥3,990)



排水金具 (中)
エース-MA
¥1,250 (税込 ¥1,313)



排水金具 (大)
SBK-H1 (ステンカゴ)
¥4,600 (税込 ¥4,830)
SBK-H2 (樹脂カゴ)
¥3,200 (税込 ¥3,360)
※抗菌仕様



ジョイント
JO-1
¥500 (税込 ¥525)



フレキシブルパイプ1½・2
¥700 (税込 ¥735)



止水プレート
S-1
¥700 (税込 ¥735)

●食器乾燥庫・水切棚・調味料棚



食器乾燥庫
BUC-SD90B 900×320×400
AC100V・消費電力300W
温風通風式・食器収納約6人分
¥79,000 (税込 ¥82,950)



水切棚
BUC-M90B 900×320×400
¥54,800 (税込 ¥57,540)
BUC-M60B 600×320×400
¥47,500 (税込 ¥49,875)



調味料棚
BUC-S45B 450×320×400
¥39,000 (税込 ¥40,950)
BUC-S30B 300×320×400
¥29,000 (税込 ¥30,450)

●高さ調節台輪 受注生産

流し台の高さは高さ調節台輪をお求めになれば80cmを85cmにすることができます。

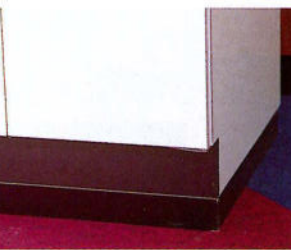

| | | | |
|-----------------|--------------------|-------------------------------------|--------------------|
| DN-195 (1950mm) | ¥5,400 (税込 ¥5,670) | DN-90 (900mm) | ¥3,700 (税込 ¥3,885) |
| DN-180 (1800mm) | ¥4,800 (税込 ¥5,040) | DN-75 (750mm) | ¥3,200 (税込 ¥3,360) |
| DN-170 (1700mm) | ¥4,700 (税込 ¥4,935) | DN-70 (700mm) | ¥3,100 (税込 ¥3,255) |
| DN-165 (1650mm) | ¥4,700 (税込 ¥4,935) | DN-65 (650mm) | ¥3,000 (税込 ¥3,150) |
| DN-150 (1500mm) | ¥4,600 (税込 ¥4,830) | DN-60 (600mm) | ¥2,900 (税込 ¥3,045) |
| DN-120 (1200mm) | ¥4,200 (税込 ¥4,410) | DN-40 (400mm) | ¥2,700 (税込 ¥2,835) |
| DN-110 (1100mm) | ¥4,100 (税込 ¥4,305) | DN-30 (300mm) | ¥2,600 (税込 ¥2,730) |
| DN-105 (1050mm) | ¥4,000 (税込 ¥4,200) | DN-71C ₁ (コーナー)FK用 | ¥4,100 (税込 ¥4,305) |
| DN-100 (1000mm) | ¥3,800 (税込 ¥3,990) | DN-71C ₂ (コーナー)LK用 | ¥4,100 (税込 ¥4,305) |
| | | DN-71C ₃ (コーナー)CW・CB・HS用 | ¥4,100 (税込 ¥4,305) |

●ステンレス水切棚

ステンレス水切棚



1段
MT-901 900×215×250
¥5,400 (税込 ¥5,670)
MT-1201 1200×215×250
¥6,100 (税込 ¥6,405)



2段
MT-902 900×215×470
¥10,700 (税込 ¥11,235)
MT-1202 1200×215×470
¥11,800 (税込 ¥12,390)

ステンレスパイプ棚



1段
MTX-901 900×250×300
¥8,100 (税込 ¥8,505)
MTX-1201 1200×250×300
¥9,200 (税込 ¥9,660)
MTX-1801 1800×250×300
¥13,600 (税込 ¥14,280)

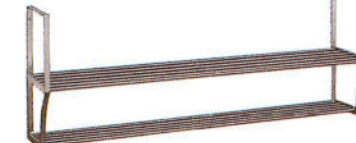

2段
MTX-902 900×250×450
¥11,600 (税込 ¥12,180)
MTX-1202 1200×250×450
¥13,400 (税込 ¥14,070)
MTX-1802 1800×250×450
¥19,700 (税込 ¥20,685)



●ダストシュート (生ゴミ収納)



BD-500・R/L 445(W)×340(D)×918(H)
¥68,000 (税込 ¥71,400)
(工事費別)

- ワンタッチでゴミ小袋をバックするシーラー付。
- 投入口の扉を開けると自動的に、本体のファンが回り、臭いの逆流を防ぎます。
- 投入口は右開きのみです。

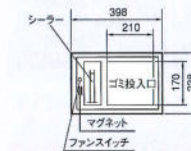

●郵便受



TC-502壁埋込型
¥12,000 (税込 ¥12,600) (工事費別)
320(W)×140(H)×220(D)
ステンレス18-8(SUS304)ヘアライン仕上



TA-502壁掛け型
¥12,000 (税込 ¥12,600) (工事費別)
320(W)×220(H)×140(D)
ステンレス18-8(SUS304)ヘアライン仕上

TC-502
TC-502は、壁面積の少ない場所などでの使用に向いています。

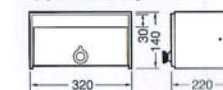

TA-502
TA-502は、間口の狭い場所や廊下での使用に向いています。



●米びつ (据置型)

米びつ
RM-140
¥11,500 (税込 ¥12,075)
225×380×435
(米びつ容量13kg)
※調理台・流し台にセットできます。



妥協を許さないプロ仕様シリーズ。

プロの厳しい選択眼に耐える
確かな品質と抜群の耐久性が自慢です。



3槽流し台

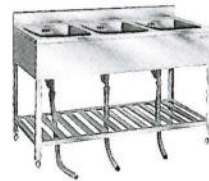

| 記号 | 間口 | 奥行 | 高さ | 価格 |
|----------------|-------|-----|-----|---------------------------|
| IPT-55-23-1200 | 1,200 | 550 | 800 | ¥73,500 (税込 ¥77,175) |
| IPT-55-23-1800 | 1,800 | 550 | 800 | ¥95,500 (税込 ¥100,275) |
| IPT-45-23-1500 | 1,500 | 450 | 800 | ¥79,500 (税込 ¥83,475) |
| PT-1800 | 1,800 | 600 | 800 | ¥108,400 (税込 ¥113,820) |
| PT-1500 | 1,500 | 600 | 800 | ¥98,100 (税込 ¥103,005) |
| PT-1200 | 1,200 | 450 | 800 | ¥85,200 (税込 ¥89,460) |

2槽流し台



| 記号 | 間口 | 奥行 | 高さ | 価格 |
|----------------|-------|-----|-----|-------------------------|
| IPW-55-23-800 | 800 | 550 | 800 | ¥57,500 (税込 ¥60,375) |
| IPW-55-23-1000 | 1,000 | 550 | 800 | ¥61,500 (税込 ¥64,575) |
| IPW-55-23-1200 | 1,200 | 550 | 800 | ¥66,200 (税込 ¥69,510) |
| IPW-55-23-1500 | 1,500 | 550 | 800 | ¥76,800 (税込 ¥80,640) |
| IPW-45-23-1000 | 1,000 | 450 | 800 | ¥58,500 (税込 ¥61,425) |
| PW-1500 | 1,500 | 600 | 800 | ¥87,700 (税込 ¥92,085) |
| PW-60-1200 | 1,200 | 600 | 800 | ¥80,000 (税込 ¥84,000) |
| PW-45-1200 | 1,200 | 450 | 800 | ¥69,700 (税込 ¥73,185) |
| PW-900 | 900 | 450 | 800 | ¥63,200 (税込 ¥66,360) |
| PW-750 | 750 | 450 | 800 | ¥59,400 (税込 ¥62,370) |

※IPW-55-23-1000は左右の水槽幅が異なります。
左(350mm) 右(550mm)

1槽流し台



| 記号 | 間口 | 奥行 | 高さ | 価格 |
|---------------|-------|-----|-----|-------------------------|
| IPS-55-23-600 | 600 | 550 | 800 | ¥39,700 (税込 ¥41,685) |
| IPS-55-23-750 | 750 | 550 | 800 | ¥43,700 (税込 ¥45,885) |
| PS-1000 | 1,000 | 450 | 800 | ¥58,000 (税込 ¥60,900) |
| PS-900 | 900 | 450 | 800 | ¥54,800 (税込 ¥57,540) |
| PS-750 | 750 | 450 | 800 | ¥50,600 (税込 ¥53,130) |
| PS-600 | 600 | 450 | 800 | ¥42,000 (税込 ¥44,100) |

2槽水切り流し台



| 記号 | 間口 | 奥行 | 高さ | 脚径 | 価格 |
|-----------------|-------|-----|-----|-----|-------------------------|
| IPWD-55-23-1200 | 1,200 | 550 | 800 | 200 | ¥64,500 (税込 ¥67,725) |
| IPWD-55-23-1500 | 1,500 | 550 | 800 | 300 | ¥74,200 (税込 ¥77,910) |

1槽水切り流し台



| 記号 | 間口 | 奥行 | 高さ | 脚径 | 価格 |
|-----------------|-------|-----|-----|-----|-------------------------|
| IPSD-55-23-1000 | 1,000 | 550 | 800 | 390 | ¥45,600 (税込 ¥47,880) |
| IPSD-55-23-1200 | 1,200 | 550 | 800 | 440 | ¥50,500 (税込 ¥53,025) |
| IPSD-45-23-800 | 800 | 450 | 800 | 280 | ¥40,300 (税込 ¥42,315) |
| PSD-1200 | 1,200 | 450 | 800 | 560 | ¥64,500 (税込 ¥67,725) |
| PSD-900 | 900 | 450 | 800 | 410 | ¥55,500 (税込 ¥58,275) |
| PSD-750 | 750 | 450 | 800 | 335 | ¥51,600 (税込 ¥54,180) |

舟型流し台



| 記号 | 間口 | 奥行 | 高さ | 価格 |
|------------|-------|-----|-----|---------------------------|
| PF-60-1000 | 1,000 | 600 | 800 | ¥89,500 (税込 ¥93,975) |
| PF-60-1200 | 1,200 | 600 | 800 | ¥93,600 (税込 ¥98,280) |
| PF-60-1500 | 1,500 | 600 | 800 | ¥107,000 (税込 ¥112,350) |
| PF-75-1200 | 1,200 | 750 | 800 | ¥103,000 (税込 ¥108,150) |
| PF-75-1500 | 1,500 | 750 | 800 | ¥120,000 (税込 ¥126,000) |

調理台



| 記号 | 間口 | 奥行 | 高さ | 価格 |
|-------------|-------|-----|-----|-------------------------|
| IPB-55-600 | 600 | 550 | 800 | ¥22,300 (税込 ¥23,415) |
| IPB-55-1000 | 1,000 | 550 | 800 | ¥27,700 (税込 ¥29,085) |
| IPB-55-1200 | 1,200 | 550 | 800 | ¥32,300 (税込 ¥33,915) |
| IPB-55-1500 | 1,500 | 550 | 800 | ¥37,500 (税込 ¥39,375) |
| IPB-55-1800 | 1,800 | 550 | 800 | ¥45,500 (税込 ¥47,775) |
| IPB-45-600 | 600 | 450 | 800 | ¥21,000 (税込 ¥22,050) |
| IPB-45-1000 | 1,000 | 450 | 800 | ¥26,500 (税込 ¥27,825) |
| PB-1800 | 1,800 | 600 | 800 | ¥62,000 (税込 ¥65,100) |
| PB-1500 | 1,500 | 600 | 800 | ¥54,300 (税込 ¥57,015) |
| PB-60-1200 | 1,200 | 600 | 800 | ¥42,600 (税込 ¥44,730) |
| PB-45-1200 | 1,200 | 450 | 800 | ¥41,400 (税込 ¥43,470) |
| PB-60-900 | 900 | 600 | 800 | ¥34,800 (税込 ¥36,540) |
| PB-45-900 | 900 | 450 | 800 | ¥31,000 (税込 ¥32,550) |
| PB-60-600 | 600 | 600 | 800 | ¥28,400 (税込 ¥29,820) |

ガス台



| 記号 | 間口 | 奥行 | 高さ | 価格 |
|-------------|-------|-----|-----|-------------------------|
| IPG-55-600 | 600 | 550 | 650 | ¥20,500 (税込 ¥21,525) |
| IPG-55-1000 | 1,000 | 550 | 650 | ¥26,000 (税込 ¥27,300) |
| IPG-55-1200 | 1,200 | 550 | 650 | ¥29,000 (税込 ¥30,450) |
| IPG-55-1500 | 1,500 | 550 | 650 | ¥36,800 (税込 ¥38,640) |
| IPG-55-1800 | 1,800 | 550 | 650 | ¥43,300 (税込 ¥45,465) |
| IPG-45-600 | 600 | 450 | 650 | ¥19,600 (税込 ¥20,580) |
| IPG-45-1000 | 1,000 | 450 | 650 | ¥24,500 (税込 ¥25,725) |
| PG-1800 | 1,800 | 600 | 650 | ¥62,000 (税込 ¥65,100) |
| PG-1500 | 1,500 | 600 | 650 | ¥54,300 (税込 ¥57,015) |
| PG-60-1200 | 1,200 | 600 | 650 | ¥42,600 (税込 ¥44,730) |
| PG-45-1200 | 1,200 | 450 | 650 | ¥41,400 (税込 ¥43,470) |
| PG-60-900 | 900 | 600 | 650 | ¥34,800 (税込 ¥36,540) |
| PG-45-900 | 900 | 450 | 650 | ¥31,000 (税込 ¥32,550) |
| PG-60-600 | 600 | 600 | 650 | ¥28,400 (税込 ¥29,820) |

食器戸棚

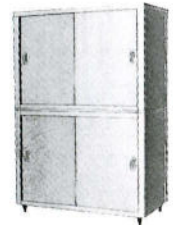

| 記号 | 間口 | 奥行 | 高さ | 価格 |
|---------|-------|-----|-------|---------------------------|
| C-9045 | 900 | 450 | 1,800 | ¥133,000 (税込 ¥139,650) |
| C-9060 | 900 | 600 | 1,800 | ¥164,800 (税込 ¥173,040) |
| C-12045 | 1,200 | 450 | 1,800 | ¥160,500 (税込 ¥168,525) |
| C-12060 | 1,200 | 600 | 1,800 | ¥205,000 (税込 ¥215,250) |
| C-15060 | 1,500 | 600 | 1,800 | ¥226,500 (税込 ¥237,825) |
| C-15075 | 1,500 | 750 | 1,800 | ¥266,800 (税込 ¥280,140) |
| C-18060 | 1,800 | 600 | 1,800 | ¥31,000 (税込 ¥32,550) |
| C-18075 | 1,800 | 750 | 1,800 | ¥28,400 (税込 ¥29,820) |

引出し付調理台

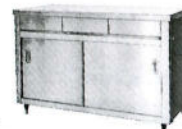

| 記号 | 間口 | 奥行 | 高さ | 価格 |
|----------|-------|-----|-----|---------------------------|
| ED-9045 | 900 | 450 | 800 | ¥83,500 (税込 ¥87,675) |
| ED-9060 | 900 | 600 | 800 | ¥98,500 (税込 ¥103,425) |
| ED-12045 | 1,200 | 450 | 800 | ¥105,800 (税込 ¥111,090) |
| ED-12060 | 1,200 | 600 | 800 | ¥124,500 (税込 ¥130,725) |
| ED-15060 | 1,500 | 600 | 800 | ¥147,800 (税込 ¥155,190) |
| ED-15075 | 1,500 | 750 | 800 | ¥173,800 (税込 ¥182,490) |
| ED-18060 | 1,800 | 600 | 800 | ¥165,500 (税込 ¥173,775) |
| ED-18075 | 1,800 | 750 | 800 | ¥192,000 (税込 ¥201,600) |

調理台(引違式)

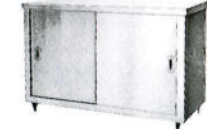

| 記号 | 間口 | 奥行 | 高さ | 価格 |
|---------|-------|-----|-----|---------------------------|
| E-9045 | 900 | 450 | 800 | ¥65,500 (税込 ¥68,775) |
| E-9060 | 900 | 600 | 800 | ¥83,000 (税込 ¥87,150) |
| E-12045 | 1,200 | 450 | 800 | ¥78,800 (税込 ¥82,740) |
| E-12060 | 1,200 | 600 | 800 | ¥103,750 (税込 ¥108,938) |
| E-15060 | 1,500 | 600 | 800 | ¥115,000 (税込 ¥120,750) |
| E-15075 | 1,500 | 750 | 800 | ¥145,500 (税込 ¥152,775) |
| E-18060 | 1,800 | 600 | 800 | ¥137,500 (税込 ¥144,375) |
| E-18075 | 1,800 | 750 | 800 | ¥169,300 (税込 ¥177,765) |

吊戸棚



| 記号 | 間口 | 奥行 | 高さ | 価格 |
|-----------|-------|-----|-----|---------------------------|
| H60-6035 | 600 | 350 | 600 | ¥47,300 (税込 ¥49,665) |
| H60-7535 | 750 | 350 | 600 | ¥54,500 (税込 ¥57,225) |
| H60-9035 | 900 | 350 | 600 | ¥61,500 (税込 ¥64,575) |
| H60-12035 | 1,200 | 350 | 600 | ¥75,500 (税込 ¥79,275) |
| H60-15035 | 1,500 | 350 | 600 | ¥92,000 (税込 ¥96,600) |
| H60-18035 | 1,800 | 350 | 600 | ¥106,300 (税込 ¥111,615) |

※他に奥行300(M)mm、又ガラス戸タイプもございます。
※高さ450・900mmもございます。

ガスレンジ

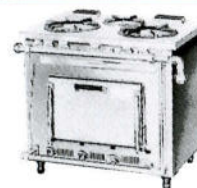

| 記号 | 間口 | 奥行 | 高さ | 価格 |
|-----------|-------|-----|-----|---------------------------|
| S-TGR-90 | 900 | 600 | 800 | ¥175,000 (税込 ¥183,750) |
| S-TGR-120 | 1,200 | 600 | 800 | ¥210,000 (税込 ¥220,500) |
| S-TGR-150 | 1,500 | 750 | 800 | ¥310,000 (税込 ¥325,500) |

ガステーブル



| 記号 | 間口 | 奥行 | 高さ | 価格 |
|---------|-------|-----|-----|---------------------------|
| TGT-90 | 900 | 600 | 800 | ¥118,000 (税込 ¥123,900) |
| TGT-120 | 1,200 | 600 | 800 | ¥134,000 (税込 ¥140,700) |
| TGT-150 | 1,500 | 750 | 800 | ¥189,000 (税込 ¥198,450) |